

Casa Rural MOLINO LA FLOR

Datos Generales

Descripción: Antiguo molino de agua, rehabilitado en un profundo, perdido y boscoso valle - el del Guadiaro - rodeado por tres parques naturales y en una zona llena de cuevas impresionantes: cueva del Gato, Cueva de la Pileta, El Hundidero... Un paraíso para pescar, hacer senderismo, espeleología, alpinismo, rafting ... o simplemente quedarse anonadado contemplando el paisaje. El agua pasa por debajo del edificio, que se apoya en los restos de un Puente Romano.

Capacidad: 15 personas

Acceso: Acceso en coche

Localización:

Categoría 0

Precio Mínimo / Día: 260.00 € 1/2 / 2 personas

Servicios:

Situación

Dirección: No dado , Jimera de Líbar CP 29392

GPS: ([googlemap](#)) **Latitud:** 36° 38' 54.7800" N **Longitud:** 5° 17' 42.0100" W **Altitud:** 384 m.

Distribución

Dormitorios: 5 ()

Equipamiento: Animales, Barbacoa, Calefacción, Cocina, Lavadora, Piscina, Televisión, Microondas, Jardín, Aparcamiento privado, Chimenea

Fotos

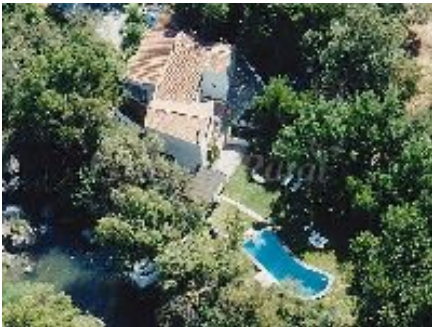

Anotaciones