

Casa Rural LA PUNTA

Datos Generales

Descripción: Situada en uno de los parajes con mejores vistas de La Gomera, esta casa rural dispone de amplios espacios exteriores. Nada más acceder a ella, a través del garaje, pasamos al huerto en el que podemos disfrutar de una amplia variedad de árboles frutales a disposición de los huéspedes.

Su agradable iluminación indirecta nos permitirá disfrutar de un ambiente acogedor, también durante las noches.

El interior de la vivienda nos ofrece un ambiente cálido en el que predomina la madera. A través de la cristalera que da acceso a una amplia terraza, podemos disfrutar de espléndidas vistas: de la zona baja del valle, el mar, Tenerife y el Teide. Los amaneceres desde esta terraza son todo un espectáculo de belleza y colorido. Dispone de conexión a internet (wifi) para los huéspedes.

Casa Rural adherida al Sello de Calidad del Gobierno de Canarias:

<http://catalogo.selloscanarias.com/establecimientos/5/2615/casa-rural-la-punta> > Volcanic Experience

Casa Rural acreditada con la Carta europea de Turismo Sostenible:

http://reddeparquesnacionales.mma.es/parques/garajonay/carta_europea/garajonay_cets.htm > CETS

Un día en casa La Punta:

<http://www.youtube.com/embed/Y9QI-6-8h4w>

Capacidad: 4 personas

Acceso: Acceso peatonal

Localización: Casa al borde del pueblo

Categoría 0

Precio Mínimo / Día: 70.00 € / 2 personas

Servicios: Rutas guiadas Parque Nacional Garajonay, Ver actividades en servicios en la zona, Mountain-bike con Gomera Aventura, Escalada con Gomera Aventura

Situación

En el Km 21 de la carretera general de Hermigua. Muy cerca de la casa esta la playa de Hermigua, el antiguo pescante y la piscina municipal. Fácil acceso al resto de los senderos del municipio.

Ver vídeo del Parque Nacional de Garajonay a 15 Km de la casa.

Dirección: Barrio La Punta CP 38820

GPS: ([googlemap](#)) **Latitud:** 28° 10' 44.6948" N **Longitud:** 17° 11' 7.8155" W **Altitud:** 72 m.
Distancias: Aeropuerto 30km (50'), Puerto 21km (30'), Restaurante 0km (01')

Distribución

Distribuida en 2 plantas:

En la planta superior, 1 dormitorio con cama doble de 1,80 x 2 m., salón - comedor, cocina, cuarto de baño y terraza (15 m2).

Jardín - huerto de 140 m2

En la planta inferior, 1 dormitorio con dos camas individuales (convertibles en cama de matrimonio a petición de los clientes), salón y cuarto de baño.

Dormitorios: 2 (1 Dormitorios con cama doble, 1 Dormitorios con 2 camas individuales)

Superficie de la terraza: 15 m2

Superficie de la finca: 140 m2

Equipamiento: Cuna, Biblioteca, Batidora, Cafetera, Cocina, Internet, Lavadora, Televisión, Microondas, Secador, Tostadora, Jardín, Aparcamiento privado

Otros servicios

Menaje de hogar y lencería , cuna, TV (vía satélite), DVD, lavadora, microondas, secador, sandwichera, tostadora, batidora, exprimidor, mobiliario de terraza, recipiente para recogida de aceite de consumo humano, plancha, energía solar, conexión internet WIFI, Garaje privado.

Punto de encuentro

Se le comunicará al cliente al formalizar la reserva.

Fotos

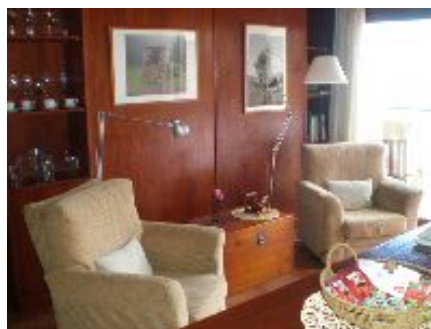
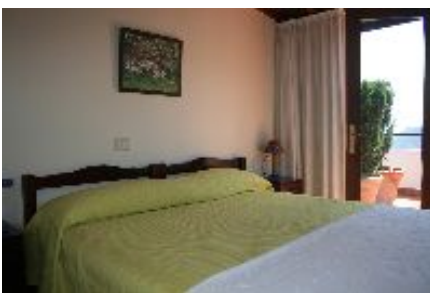

Anotaciones