

# Casa Rural EL PORTE

## Datos Generales

**Descripción:** La casa posee un amplio porche y precioso patio adoquinado donde podrá tomar el sol contemplando el mar y la montaña, rodeada de 5.000 mts. de terreno con huerta de frutales y flora autóctona.

En el interior de la vivienda disfrutará del placer de la música y la lectura, que estará disponible para Vd., con una decoración cálida y acogedora. Los propietarios siempre estarán dispuestos a colaborar para hacerle la estancia lo más agradable posible, sintiéndose como en su propia casa

**Capacidad:** 7 personas

**Acceso:** Acceso en coche

**Localización:**

**Categoría 0**

**Precio Mínimo / Día:** 85.00 € ½ / 4 personas

**Servicios:**

## Situación

La Casa El Porte es una casa canaria rehabilitada, situada en un pueblecito del Norte de Tenerife, El Portezuelo, a 5 minutos de la ciudad de La Laguna y muy cerca de la zona costera de Bajamar y Punta del Hidalgo.

**Dirección:** CP 38002

## Distribución

2 dormitorios dobles con 2 camas individuales cada uno.

- 1 dormitorio estudio con tres camas individuales.
- 1 salón-cocina-comedor.
- 1 pequeña cocina
- 1 baño completo con bañera.
- 1 baño completo con ducha.
- 1 terraza con juego de mesas y sillas.
- Huerta con árboles frutales y patio adoquinado con solarium.

**Dormitorios:** 0 ()

## Otros servicios

Precios para puentes y fechas especiales y estancias de 3 días son: hasta 4 personas:112€. Desde 5 personas:142€;

Zona hípica en las inmediaciones

Zona de baño y pesca en las proximidades. Senderismo

Huerta

## Fotos

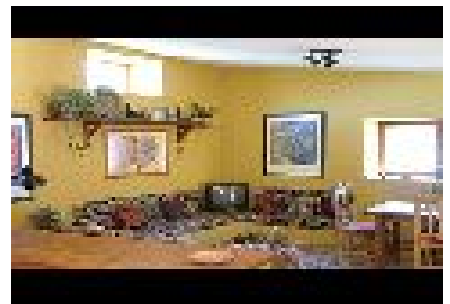

## Anotaciones