

# Hotel Rural ALARICO

## Datos Generales

**Descripción:** Alarico en nombre a un noble, es un hotel céntrico con trato familiar y que cuenta con 21 años de experiencia, servicio de cafetería y restaurante, especializado en comida casera. Fue fundado en 1.990, en el casco urbano de Allariz a 10 minutos de Ourense.

**Capacidad:** 22 personas

**Acceso:** Acceso en coche

**Localización:** Casa al centro del pueblo

**Categoría 0**

**Precio Mínimo / Día:** 36.00 € 1/2 / 2 personas

**Servicios:**

## Situación

En el centro del pueblo de Allariz.

**Dirección:** Godalla, nº 4 CP 32660

**GPS:** ([googlemap](#)) **Latitud:** 42° 11' 11.9700" N **Longitud:** 7° 47' 55.8400" W **Altitud:** 467 m.

## Distribución

En la planta baja del edificio se situa la cafetería y el restaurante, especializado en comidas caseras, de unas 100 plazas. En los dos pisos restantes se sitúan las habitaciones.

**Dormitorios:** 13 ()

**Cam12 supletori12:** 3

**Baño exterior extra:** 1

## Punto de encuentro

En el propio establecimiento.

## Fotos

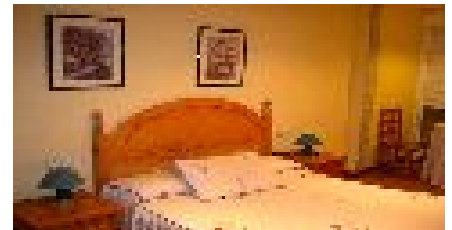
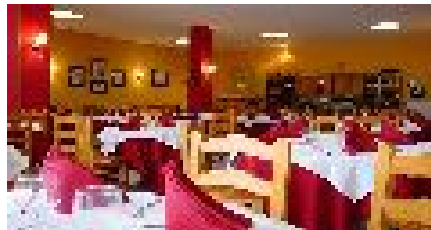

## Anotaciones