

Casa Rural EL CALLEJO

Datos Generales

Descripción: La casa rural de alquiler completo **El Callejo**, situada en la comarca del Abadengo, tiene capacidad para 8 personas. Ha sido rehabilitada por Yolanda intentando mantener su estructura tradicional, como la escalera de cantería y el pozo y decorada con muebles antiguos restaurados. La casa consta de dos plantas entre las que se encuentran distribuidas cinco habitaciones, cuatro dormitorios dobles y la habitación de juegos, tres baños, salón, comedor con chimenea y cocina totalmente equipada.

Capacidad: 8 personas

Acceso: Acceso en coche

Localización: Casa al centro del pueblo

Categoría 2

Precio Mínimo / Día: 175.00 € 1/2 / 2 personas

Servicios: Animales, Desayuno, Limpieza

Situación

* Hinojosa de Duero se encuentra situado en plena comarca del Abadengo a 109 km. de Salamanca y 308 km. de Madrid. * Desde Madrid se puede llegar por la A-6 dirección Villalba/La Coruña, coger el desvío en dirección Sanchidrián-Salamanca. * Desde Salamanca, tomar la carretera C-517 (Salamanca-La Fregeneda) y a 26 km. de Vitigudino (centro de la comarca) llegaremos a Lumbrales. Seguir por la C-517 durante 6 km. y coger a la derecha el desvío en dirección Hinojosa de Duero (CV-4)* Una vez allí, si os perdéis, la gente amable y hospitalaria del pueblo os ayudará.

Dirección: EL CALLEJO, 16. CP 37230

GPS: ([googlemap](#)) **Latitud:** 40° 59' 10.5500" N **Longitud:** 6° 47' 39.4100" W **Altitud:** 601 m.

Distancias: Aeropuerto 121km (01:49 h.), Aparcamiento 0km (00'), Biblioteca 0km (00'), Centro de salud 10km (11'), Comercio 0km (00'), Parque 0km (00'), Playa 55km (01:10 h.), Puerto 21km (26'), Restaurante 0km (00')

Distribución

Se admiten animales domésticos.

Dormitorios: 4 (3 Dormitorios con cama doble, 1 Dormitorios con 2 camas individuales)

Cam12 suplementario: 2

Baño interior extra: 1

Equipamiento: Animales, Cuna, Biblioteca, Batidora, Cafetera, Calefacción, Cocina, Lavadora, Televisión, Horno, Lavavajillas, Microondas, Equipo de Música, Secador, Tostadora, Fácil aparcamiento, Chimenea

Otros servicios

El municipio de Hinojosa de Duero dispone de piscinas municipales, parque infantil e impresionantes parajes para hacer rutas de senderismo o bicicleta. En la casa se ofrece información turística de la zona.

En el Taller de Vidrio y Artesanía, Yolanda os enseñará a trabajar con madera, fimo, vidrio o el material que se os ocurra. Consultar precios y disponibilidad en el teléfono 686 88 33 69.

Punto de encuentro

En la propia casa. Se recomienda contactar telefónicamente con el propietario para indicar hora de llegada.

Fotos

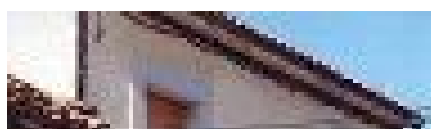

Anotaciones

