

Casa Rural por Habitaciones EL CAZ DEL MOLINO

Datos Generales

Descripción: El Caz del Molino es un edificio rehabilitado al estilo tradicional de Riaza. Tiene dos patios, horno de leña, salón con chimenea, comedor y cinco habitaciones y una triple, todas con baño.

Se encuentra ubicado a los pies de la Sierra de Ayllón, entre las localidades de Riaza, que alberga uno de los paisajes naturales más importantes de la zona, y Ayllón, conjunto histórico-artístico que ha sabido mantener su arquitectura y su arte.

Hay que destacar su gastronomía. Además de los desayunos y cenas ofrece comidas por encargo, siendo su especialidad el cordero asado en horno de leña. Asimismo, es un lugar ideal para celebraciones y eventos de tipo social, familiar, etc. en su zona ajardinada o bajo el porche.

Capacidad: 13 personas

Acceso: Acceso en coche

Localización: Casa al centro del pueblo

Categoría 0

Precio Mínimo / Día: 50.00 € / 2 personas

Servicios: Limpieza, Minusválidos

Situación

Situada en SALDAÑA DE AYLLON.

Dirección: C/ DEL CAZ, 10 CP 40514

GPS: ([googlemap](#)) **Latitud:** 41° 23' 9.3900" N **Longitud:** 3° 25' 26.4500" W **Altitud:** 1000 m.

Distribución

El centro debe su nombre a la ubicación, junto al antiguo caz del molino de Saldaña de Ayllón.

Dispone de cinco habitaciones dobles (una de ellas adaptada a minusválidos) y una triple, todas ellas con baño. Un salón con diferentes estancias. Comedor. Además de un jardín interior en el que se recoge una interesante muestra de aperos, casi desaparecidos.

Dormitorios: 6 (4 Dormitorios con cama doble, 1 Dormitorios con 2 camas individuales, 1 Dormitorios con 3 camas individuales)

Cam12 supletori12: 2

Baño exterior extra: 1

Baño interior extra: 1

Superficie de la terraza: 2 m²

Equipamiento: Cuna, Biblioteca, Calefacción, Televisión, Equipo de Música, Fácil aparcamiento, Jardín, Chimenea

Otros servicios

Ofrece numerosas actividades de ocio como rutas a caballo por la Sierra de Ayllón, "paintball", tiro con arco, golf y esquí en la estación La Pinilla. Además de rutas por las Hoces del Riaza y las Hoces del Duratón, visitas a los conjuntos históricos artísticos de Ayllón, Maderuelo y Sepúlveda; y al yacimiento arqueológico de Tiermes. O un interesante paseo para conocer la arquitectura roja y negra de los pueblos de la Sierra de Ayllón.

Punto de encuentro

Se indicará al confirmar la reserva.

Fotos

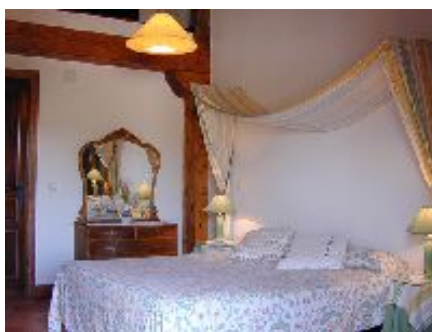

Anotaciones