

Casa Rural por Habitaciones LA HÍPICA

Datos Generales

Descripción: La Híptica es un centro de turismo rural (CTR). Lo componen 7 casas de alquiler completo y el centro de actividades, donde se encuentran el bar, el restaurante y los espacios adecuados a cada actividad.

Grajera es un pequeño pueblo de Segovia con muchas posibilidades, ubicado entre los parques naturales del río Riaza y del Duratón, cercano a municipios y lugares de especial interés turístico Riaza, Sepúlveda, Ayllón, Maderuelo.

La Híptica es el lugar adecuado para pasar desde un fin de semana hasta unas largas vacaciones, para gozar con los amigos o la familia, de un ambiente especial. Descubriendo un entorno, natural, limpio, variado y cambiante, a lo largo del año.

Capacidad: 34 personas

Acceso: Acceso en coche

Localización: Casa al centro del pueblo

Categoría 0

Precio Mínimo / Día: 65.00 € / 4 personas

Servicios: Pensión completa., Desayuno, Limpieza, Media Pensión, Minusválidos

Situación

A Grajera, desde Madrid se llega por la N.1 o autovía de norte E 5, hasta la salida de Boceguillas, en el Km. 115. Desde allí se accede a la provincial SG 9112 que después de recorrer 4 Km. y en el primer cruce a mano izquierda, por la 9111 ascendemos al pueblo. Este es pequeño con fácil acceso y cómodo para el estacionamiento.

Dirección: CTRA. DE FRESNO, S/N CP 40569

GPS: ([googlemap](#)) **Latitud:** 41° 22' 25.2300" N **Longitud:** 3° 36' 44.4500" W **Altitud:** 1002 m.

Distribución

La Híptica cuenta con 7 casas de alquiler completo en un mismo edificio, 4 disponen de una habitación doble y 3 de dos habitaciones, también dobles, con una capacidad total de 20 las plazas. Equipadas adecuadamente, para la totalidad de sus ocupantes, durante el tiempo que permanezcan en ellas.

Hay disponibilidad de cuna y de cama supletoria en cada casa.

La cocina está amueblada al completo así como el salón comedor.

Son de nueva construcción y acabadas en un esmerado estilo castellano, aptas para ser ocupadas individualmente o en conjunto por grupos.

Dormitorios: 10 (5 Dormitorios con cama doble, 5 Dormitorios con 2 camas individuales)

Camas supletorias: 7

Baño exterior extra: 1

Salón extra: 1

Equipamiento: Animales, Cuna, Cafetería, Calefacción, Cocina, Lavadora, Microondas, Tostadora, Fácil aparcamiento, Aparcamiento privado

Otros servicios

La Hípica es el lugar adecuado para gozar con los amigos o la familia de un ambiente especial, descubriendo un entorno, natural, limpio, variado y cambiante a lo largo del año.

Adecuamos amenos programas de actividades a la carta, para una sola persona, o para familias, grupos de empresa, convenciones, grupos de escolares, campamentos, asociaciones, etc.

- Caballos

- Piraguas

- Arborismo

- Tiro con arco

- Bar restaurante

- Museo etnológico

- Juegos tradicionales

- Cars de pedales

- Burrotaxi

- Paintball

- Quads

**DESTINOS QUE SE PUEDEN VISITAR

**

- Parque natural de Duratón y del río Riaza

- Estación de ski, La Pinilla

- Sepúlveda (Hoces del Duratón)

- Riaza (las Hoces y la ruta del color por los pueblos rojos, negros y amarillos)

- Ayllón

- Prádena (Las Cuevas, el Acebal, La Cañada Real)

- Pedraza (El Castillo, La Cárcel)

- Segovia (El Acueducto, la Catedral, el Alcázar,...)

- La Granja de San Ildefonso (La Fábrica de Vidrio, El Palacio...)

Punto de encuentro

Se indicará al confirmar la reserva.

Fotos

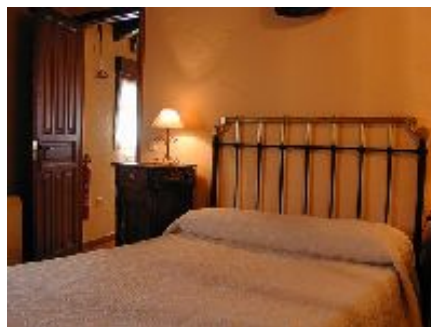

Anotaciones