

Casa Rural CASINO MUNILLA

Datos Generales

Descripción: Ubicado en la Villa de Munilla, población muy importante hasta hace un siglo por su industria textil y chocolatera, así como un gran centro de ganadería ovina y de producción de lana. Este hermoso edificio, que data de 1872, está constituido por cuatro plantas, con una superficie de 1.400 m² edificados y un patio de 350 m².

La planta superior era utilizada como vivienda del conserje abastecedor y su familia, con habitaciones y servicios destinados a la hospedería, que era imprescindible para comerciantes y vendedores que llegaban hasta el municipio. Hoy en día en esta planta se sitúa la casa rural.

La primera planta era el centro social donde se encontraban el Salón de Invierno, Salón de los Espejos, Salón de Lectura, Biblioteca, Secretaría,... En estos espacios es donde hoy se sitúa el bar - restaurante.

La planta baja contenía el Salón de Teatro, que era utilizado para actividades culturales, y la cochera donde guardar los coches de caballos.

El sótano, una preciosa estancia de mampostería de piedra con vigas y techos de madera, era la cuadra donde alojaban a los caballos que tiraban de los coches y carros que pasaban por Munilla. Esta estancia en la actualidad acoge el Museo del Cántaro, una colección de más de 600 piezas de toda España.

```
<object width="425" height="344"><param name="movie" value="http://www.youtube.com/v/xKc16dhfLrw&hl=es_ES&fs=1"></param><param name="allowFullScreen" value="true"></param><param name="allowscriptaccess" value="always"></param><embed src="http://www.youtube.com/v/xKc16dhfLrw&hl=es_ES&fs=1" type="application/x-shockwave-flash" allowscriptaccess="always" allowfullscreen="true" width="425" height="344"></embed></object>
```

Capacidad: 12 personas

Acceso: Acceso en coche

Localización: Casa al centro del pueblo

Categoría 0

Precio Mínimo / Día: 45.00 € ½ / 2 personas

Servicios: Animales, Desayuno, Limpieza

Situación

-Distancias: A Logroño 68 km.

-Situación: Pertenece a la comarca de Arnedo. Se ubica al pie de las sierras de la Hez, el Hayedo de Santiago y los Cameros Viejos.

-Población: 117 habitantes.

-Superficie: 54 km cuadrados.

-Altitud: 791 m.

-Núcleos de Población: La Santa, Monjía, Ribalmagullo, Peroblasco y San Vicente.

-Alrededores: Aldeas de La Monjía, Ribalmagullo, San Vicente y La Santa (deshabitadas). Se puede ver una fantástica panorámica del lugar desde el monte Nido el Cuervo en La Santa. Ermita de Peñalavieja, a 3 km. de Munilla. Aldea de Peroblasco, se accede a pie y está siendo reconstruida desde el año 1988.

Fiestas:

El 2 de septiembre se celebra la Virgen de la Soledad.

Economía

Tuvo una importante industria textil y del calzado, pero el municipio se ha ido despoblando progresivamente con el traslado de esta última a Arnedo. Actualmente la actividad predominante es la ganadería: ovino, vacuno y caprino, aunque también existen pequeñas explotaciones agrícolas de patata y frutales.

Historia

Aparece en documentos del año 1024. En 1366 pertenece a los condes de Aguilar e Inestrillas. S. XVIII y XIX, gran industria de paños, famosos en toda España. Munilla tuvo luz eléctrica antes que Logroño, que Haro e incluso antes que Zaragoza.

Qué visitar

Iglesia de San Miguel del siglo XIV con un valioso retablo del año 1622, obra de Gabriel Pinedo. Se encuentra situada en un entorno arbolado, el cual hace de mirador natural. Cerca está la ermita de La Soledad. Iglesia parroquial de Santa María, de piedra (s. XV). Existe un edificio usado para colonias de niños y jubilados.

Dirección: Roberto Enciso, 8 CP 26586

GPS: ([googlemap](#)) **Latitud:** 42° 11' 17.2200" N **Longitud:** 2° 17' 36.6400" W **Altitud:** 794 m.

Distribución

Esta casa rural se encuentra en la parte del edificio antiguamente dedicada al hospedaje; se han habilitado 6 habitaciones dobles con baño completo. Orientadas al sur, todas cuentan con unas preciosas vistas del entorno.

Cada habitación se identifica con un nombre de la aldea de Munilla. La casa rural dispone de un salón - comedor donde poder disfrutar de las horas de ocio con la lectura, los juegos, televisión,...

Dormitorios: 6 ()

Equipamiento: Cuna, Biblioteca, Calefacción, Internet, Lavadora, Televisión, Secador, Secadora, Fácil aparcamiento

Otros servicios

Restaurante, situado en la antigua biblioteca del casino, conservando la tarima original. Se ha instalado un comedor en el que se pueden degustar platos tradicionales de la zona, como la menestra, el cordero guisado, las chuletillas,... y también gran variedad de platos vegetarianos. Todo ello acompañado de una surtida carta de vinos de la DOC Calificada Rioja.

Museo del Cántaro, con más de 600 piezas.

Amplia información turística de la zona. Cabe destacar las siguientes actividades:

Munilla se encuentra situada en la ruta de los dinosaurios, en el Valle del Cidacos.

Tiene a 2 Km del pueblo dos excelentes yacimientos de Icnitas: La Canal y Peñaportillo.

Muy próximo está Enciso donde se encuentra el Centro de Interpretación de los Dinosaurios y un precioso Nevero, recientemente restaurado.

También se encuentra muy cerca Arnedillo con su importante Balneario, las pozas de aguas termales, el Mirador del Buitre y la Vía Verde que le une a Calahorra.

Entre los encantos de Munilla podemos citar en el orden artístico: del s.XV un puente románico; del s. XVI un crucero y las iglesias de Santa María y San Miguel; y del s. XVII la ermita de La Soledad.

En cuanto a los encantos naturales destacan la presencia de pinares, robledales, praderas y un importante hayedo: el Hayedo de Santiago. Todos estos montes permiten el paseo tanto a pie como en bicicleta, la recolección de abundantes setas y hongos: niscalos, perrochicos, senderuelas, champiñones,... y la posibilidad de observar una amplia gama de animales salvajes como ciervos, corzos, jabalíes, buitres, ardillas,...

Punto de encuentro

En la propia casa. ⁰

Fotos

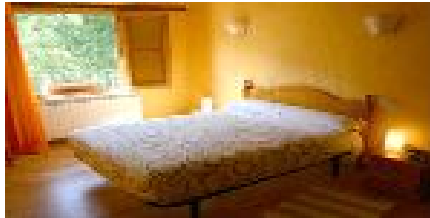

Anotaciones