

Casa Rural EL CORONEL

Datos Generales

Descripción: Casa de arquitectura tradicional Canaria de principios del siglo XX, a la cual se le dio el nombre de EL CORONEL en recuerdo a su propietario que vivió en la casa durante muchos años. Restaurada en el año 2007, se ha respetado su estilo arquitectónico, acondicionándose al mismo tiempo para ofrecer a nuestros huéspedes una estancia de lo más agradable posible.

Debido a la situación y estructura de la casa es fresca en verano y cálida en invierno. Se puede disfrutar del campo, su clima soleado, además de unos inolvidables masajes en el jacuzzi, en la más estricta intimidad mientras contemplamos un precioso paisaje.

Capacidad: 2 personas

Acceso: Acceso peatonal

Localización: Casa al borde del pueblo

Categoría 4

Precio Mínimo / Día: 70.00 € ½ / 2 personas

Servicios:

Situación

Casa centenaria que se encuentra en el barrio de La Solana en el municipio de Tejeda, dentro del Parque Rural del Nublo. Su situación rodeada de montañas es privilegiada ya que se encuentra debajo de "El Roque Bentayga" y al mismo tiempo podemos ver al otro lado "El Roque Nublo", ambos símbolos paisajísticos de Gran Canaria. Esta casa es ideal para el descanso y el relax, con muchas posibilidades de practicar senderismo y para los aficionados a la astronomía por la claridad y belleza de su cielo nocturno.

Dirección: La Solana , Tejeda CP 35368

GPS: ([googlemap](#)) **Latitud:** 27° 59' 10.5900" N **Longitud:** 15° 39' 32.9900" W **Altitud:** 800 m.

Distancias: Aeropuerto 52km (00'), Centro de salud 11km (00'), Comercio 11km (00'), Playa 44km (00'), Puerto 56km (00'), Restaurante 11km (00')

Distribución

1 Dormitorio doble con cama matrimonio

1 Salón comedor

1 Baño con Jacuzzi

Terraza con barbacoa y solarium

Dormitorios: 1 (1 Dormitorios con cama doble)

Superficie de la terraza: 20 m²

Equipamiento: Aire Acondicionado, Cuna, Caja fuerte, Barbacoa, Batidora, Cafetera, Calefacción, Cocina, Lavadora, Microondas, Equipo de Música, Tostadora, Fácil aparcamiento, Televisión, Secador

Otros servicios

Carpeta de Información de senderismo en la Isla

Carpeta de información Turística de Gran Canaria

Punto de encuentro

Con la confirmación de su reserva, se les enviará ruta detallada hasta el punto de encuentro, donde les recibirá el gestor del alojamiento mostrándole las instalaciones y aclarándole las dudas que les puedan surgir.

Fotos

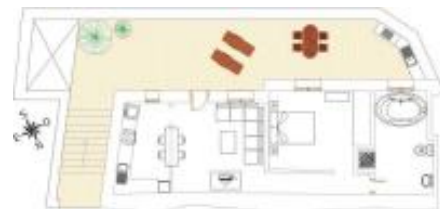

Anotaciones