

# Casa Rural LA PALMITA

## Datos Generales

### Descripción:

La Palmita es una antigua casa de campo convertida en alojamiento rural desde hace casi veinte años. Es una casa muy tranquila, confortable y de fácil acceso, ideal para pasar una estancia relajada, en medio del campo y la naturaleza. Esta ubicada en una parcela de 350 m<sup>2</sup> que incluye, además de la casa, un jardín frontal y dos amplias terrazas laterales rodeadas de grandes pinos. La arquitectura es una mezcla de tradicional y racionalismo primitivo, una tipología muy extendida en las zonas rurales de La Gomera durante los años cuarenta y cincuenta.

En el interior de la estancia se encuentran todos los detalles necesarios para crear un ambiente acogedor. El espacioso salón-comedor está presidido por una chimenea, que junto a los sofás, mesas artesanales de madera y luminosos ventanales, dan una confortable calidez a esta dependencia. Desde el porche y el jardín, las vistas se transforman, cambiando del verde del monte y las terrazas de cultivo, al azul del mar y el cielo, delimitado al fondo por el Pico Teide y la isla de Tenerife.

Desde la carretera hasta la casa tiene que subir 24 escalones!

**Capacidad:** 5 personas

**Acceso:** Acceso peatonal

**Localización:**

**Categoría** 3

**Precio Mínimo / Día:** 55.00 € ½ / 2 personas

**Servicios:**

## Situación

La casa se sitúa en la parte alta de ladera norte del barranco de La Palmita, en el caserío del mismo nombre, a unos 600 de altitud. El caserío pertenece al municipio de Agulo, situado en el noreste de la isla, muy cerca del Parque Nacional de Garajonay. El barranco está salpicado de pequeñas casas y banales donde se cultivan papas, maíz, cereales, frutas y hortalizas. La vegetación natural de la zona está formada por pinos, hayas, brezos, palmeras, castaños y otras especies propias de las medianías del norte.

La altitud y la orientación noreste hacen que la casa esté acariciada por los Alisios, que soplan desde el Atlántico. Esto hace que los veranos sean muy suaves y agradables, y que los inviernos sean fresquitos y un poco húmedos, siendo frecuente la existencia de nieblas, sobre todo a las primeras y últimas horas del día. Las precipitaciones no son muy abundantes y se concentran entre los meses de febrero-mayo y octubre-diciembre. En cualquier caso, la tranquilidad y el sosiego es la nota dominante de toda esta zona..

Las localidades más cercanas son Las Rosas, Meriga y Los Aceviños. Las coordenadas para su ubicación exacta a través de GPS (googlemap) son: latitud: 28° 10' 22.4400" N; longitud: 17° 12' 59.2600" W.

Fiestras Patronales en La Palmita (Agulo)

15 de mayo - San Isidro

**Dirección:** Caserío La Palmita CP 38830

**GPS:** ([googlemap](#)) **Latitud:** 28° 10' 22.4400" N **Longitud:** 17° 12' 59.2600" W **Altitud:** 600 m.

## Distribución

1 dormitorio con dos camas individuales (10 m<sup>2</sup>)

1 dormitorio con una cama de matrimonio (10 m<sup>2</sup>)

Salón – comedor (43,45 m<sup>2</sup>)

Cocina (8 m2)

Cuarto de baño con plato ducha (5 m2)

Despensa

Jardín (55 m2)

Patio-terraza en un lateral (42 m2)

Azotea

Cuarto de la leña

**Dormitorios:** 2 (1 Dormitorios con cama doble, 1 Dormitorios con 2 camas individuales)

**Cam12 supletori12:** 1

**Superficie de la terraza:** 60 m2

**Superficie de la finca:** 300 m2

## Otros servicios

Menaje de hogar y lencería, cuna, 1 cama supl, calefactores eléct., cocinilla de gas, batidora, exprimidor, tostadora, microondas, chimenea con leña, deshumidificador, TV, DVD, juegos de mesa, biblioteca, barbacoa.

<iframe title="YouTube video player" width="480" height="390"  
src="http://www.youtube.com/embed/zabfV\_LQ4PU" frameborder="0" allowfullscreen></iframe>

## Punto de encuentro

Se le comunicará al cliente al formalizar la reserva.

## Fotos

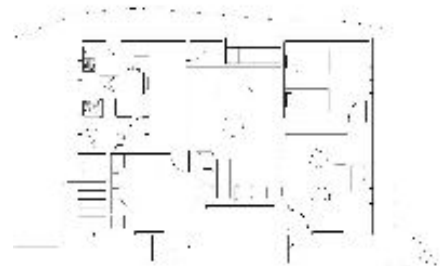

## Anotaciones