

# Casa Rural CASA RURAL LA PEPITA

## Datos Generales

**Descripción:** <br>

Casa antigua de dos plantas típica de labrador de principios de siglo XX.<br>

**Capacidad:** 10 personas

**Acceso:** Acceso en coche

**Localización:** Casa al centro del pueblo

**Categoría** 0

**Precio Mínimo / Día:** 240.00 € 1/2 / 4 personas

**Servicios:** Animales

## Situación

La Casa Rural "La pepita" se encuentra ubicada en pleno centro de La Seca; localidad incluida dentro de la Comarca Tierras de Medina del Campo, provincia de Valladolid. Vecina de localidades importantes por su historia como son: Medina del Campo y Tordesillas.

Y también cercana por supuesto, al majestuoso río Duero.

La Pepita, goza del privilegio de estar situada en el corazón de la D.O. Rueda, cuna del famoso y prestigioso vino blanco Verdejo, por eso hace de esta casa, gozar de espectaculares vistas paisajísticas, y disfrutar de una magnífica estancia en compañía de familiares y amigos.

**Dirección:** C/ PATRICIO RODRIGUEZ, 6 CP 47491

**GPS:** ([googlemap](#)) **Latitud:** 41° 24' 53.0000" N **Longitud:** 4° 54' 49.1200" E **Altitud:** 733 m.

**Distancias:** Aeropuerto 40km (30'), Aparcamiento 0km (01'), Biblioteca 0km (01'), Centro de salud 5km (05'), Comercio 0km (01'), Parque 0km (01'), Restaurante 0km (01')

## Distribución

Casa de dos plantas, con capacidad para albergar a 10 personas, cuenta con 5 dormitorios, en la planta baja hay 2 habitaciones, 1 baño, 1 aseo, salón y patio con barbacoa.<br>

En la segunda planta hay 3 habitaciones y 2 baños.<br>

**Dormitorios:** 5 (2 Dormitorios con cama doble, 3 Dormitorios con 2 camas individuales)

**Baño exterior extra:** 1

**Salón extra:** 1

**Equipamiento:** Animales, Cuna, Barbacoa, Batidora, Cafetera, Calefacción, Cocina, Lavadora, Televisión, Horno, Lavavajillas, Microondas, Secador, Tostadora, Fácil aparcamiento

## Otros servicios

Documentación y productos típicos de la zona.<br>

<br>

ACTIVIDADES EN LA ZONA<BR>

<BR>

Enoturismo. <br>

<br>

- Visita a bodegas y viñedos de la D.O Rueda<br>

- Visita al zoológico, La Era de las Aves <br>

- Balneario de Las Salinas<br>

- Rutas a caballo<br>

- Circuito de karts <br>
- Paintball <br>
- Piscina municipal<br>
- Frontón<br>
- Polideportivo cubierto<br>
- Campo de fútbol<br>

Lugares de interés:<br>

<br>  
La Seca - Iglesia Nuestra Señora de la Asunción (órgano barroco, sillería, sacristía) - Museo de orfebrería religiosa - Ermita del Niño Jesús y San Roque <br>

Medina del Campo <br>

(a 5 min) - Colegiata de San Antolín - Castillo de La Mota - Museo de las Ferias<br>

<br>

Tordesillas <br>

(a 6 min) - Casa del tratado - Real Monasterio de Sta.Clara<br>

<br>

Rueda <br>

(a 3 Km) - Estación Enológica - Consejo Regulador de la denominación de origen Rueda<br>

<br>

Foncastín <br>

En esta zona podemos encontrar una masa arbórea de alcornoques donde todavía se recoge el corcho que producen, practicamente supone el único exponente de esta variedad en la provincia.<br>

<br>

Olmedo <br>

- Parque Temático del Mudéjar - Palacio del Caballero<br>

<br>

Almenara-Puras <br>

Villa Romana de Almenara-Puras<br>

<br>

Urueña <br>

Villa del Libro <br>

## Punto de encuentro

C/ Patricio Rodriguez, 6. La Seca. Tierras de Medina.<br>

<br>

Tomar la Carretera A-6 desde Madrid, desvío en Medina del Campo por la CL 610. En dicha carretera comarcal en el punto Kilométrico 11 se encuentra la localidad La Seca, pueblo donde se encuentra la casa rural.<br>

## Fotos

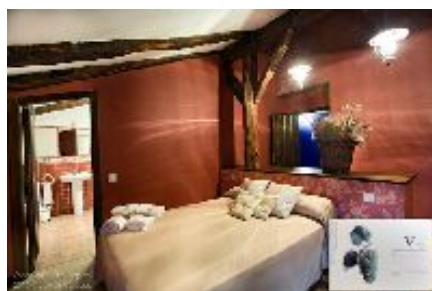

## Anotaciones